

Je consulte au Centre Hospitalier de Clamecy

CENTRE PERINATAL DE PROXIMITE

Secrétariat

☎ 03 86 27 60 84

ÉCHOGRAPHIES OBSTÉTRICALES

Françoise GAYOUT
Audrey DELEMARLE
Sage-femme/Échographiste



CONSULTATIONS MÉDICALES DU NOUVEAU NÉ ET D'ENFANTS VULNÉRABLES

Dr Sylvie BILLIARD,
Médecin titulaire du D.U. de pédiatrie en maternité



CONSULTATIONS SPÉCIALISÉES

Dr Adélaïde JARNIAT
Gynécologue-Obstétricienne



CONSULTATIONS PRÉ ET POST-NATALES, CONSULTATIONS GYNÉCOLOGIQUES, COURS DE PRÉPARATION À LA NAISSANCE ET IVG MÉDICAMENTEUSE

Amandine CLOUSEAU-LOUDARD,
Audrey DELEMARLE
Sages-femmes



RÉÉDUCATION PÉRINÉALE

Amandine CLOUSEAU-LOUDARD,
Sage-femme

CONSEILS PUERICULTURE ET ALIMENTATION

Stéphanie COUTE,-Aide soignante

LES SERVICES

Médecine

Secrétariat : ☎ 03 86 27 60 71

Unité de Soins Continus

Service : ☎ 03 86 27 64 84

Urgences

Secrétariat : ☎ 03 86 27 60 51

Établissement d'Hébergement pour Personnes Âgées Dépendantes (EHPAD)

"Résidence Boudard"

& "Résidence Simpol"

Secrétariat : ☎ 03 86 27 60 04

LA DIRECTION

Secrétariat de Direction

☎ 03 86 27 61 16

Direction des soins

☎ 03 86 27 62 01

Service Qualité-Gestion des risques

☎ 03 86 27 60 06

GROUPEMENT
HOSPITALIER
unyon
CH DE CLAMECY

LES CONSULTATIONS EXTERNES

LES NUMEROS UTILES



**EN CAS D'URGENCE
COMPOSER LE
15
(SAMU)**

Je consulte au Centre Hospitalier de Clamecy

CHIRURGIE

Pr Alain-Charles MASQUELET
*Chirurgie de la Main
et du membre supérieur*

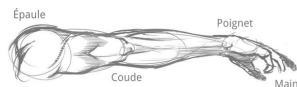

Dr Philibert NTARATAZE
Assistant Chirurgie Orthopédie



Pr Patricia THOREUX
Chirurgie du genou et de l'épaule



Dr Azeddine FILALI
Chirurgie Viscérale

UROLOGIE

Dr Atef BAHLOUL
Chirurgie Urologie

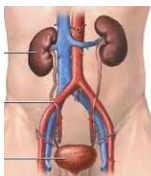

NEPHROLOGIE

Dr Rachid BOUROUMA
Néphrologue



☎ 03 86 27 60 27

MÉDECINE INTERNE -DIABÉTOLOGIE

Dr Célestin BAWENA

☎ 03 86 27 60 27



PNEUMOLOGIE

ÉPREUVES FONCTIONNELLES
RESPIRATOIRES

Dr Reda CHIKOUCHE



Dr Brahim BOUKHELOUA

☎ 03 86 27 60 27

DIETETIQUE

Christelle BLANDINEAU

☎ 03 86 27 60 27



GERONTOLOGIE

Dr Isabelle NOLOT

☎ 03 86 27 60 14



IMAGERIE MEDICALE

Secrétariat

☎ 03 86 27 60 27

RADIOLOGIE GÉNÉRALE

Dr Jean-Claude ANDRE
Dr Noredine BELLAGH



ÉCHOGRAPHIE ET DOPPLER

Dr Jean-Claude ANDRE
Dr Noredine BELLAGH



ÉCHOGRAPHIE VASCULAIRE

Dr Célestin BAWENA



MAMMOGRAPHIE

DÉPISTAGE DU CANCER DU

SEIN

Dr Jean-Claude ANDRE
Dr Noredine BELLAGH



SCANNER

Dr Jean-Claude ANDRE
Dr Noredine BELLAGH